

SCHÉMA ČISTÍCÍ ŠACHTY DN 400

# OSAZENÍ PRŮBĚŽNÉ ŠACHTY

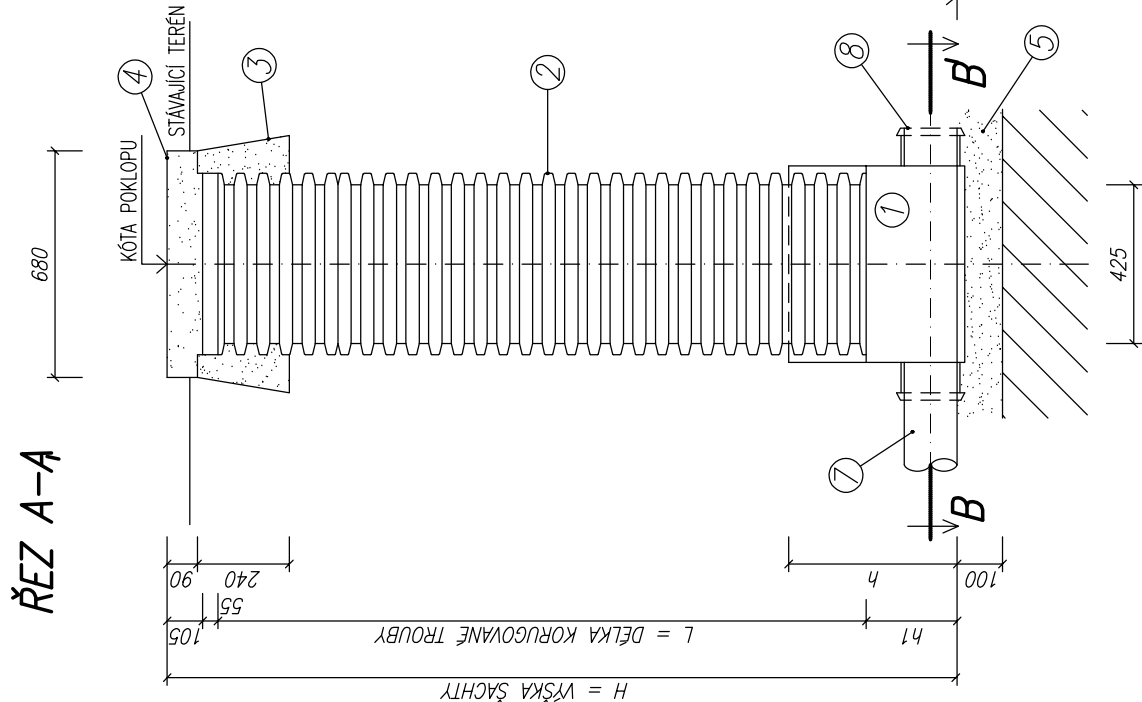

ŘE7 B-B'

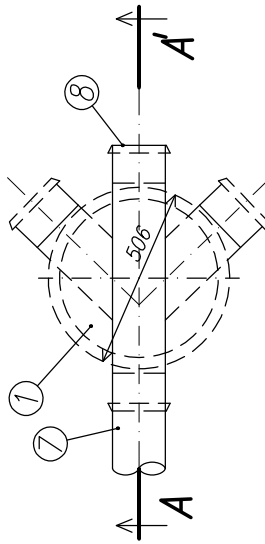

ŘE7 B-B'

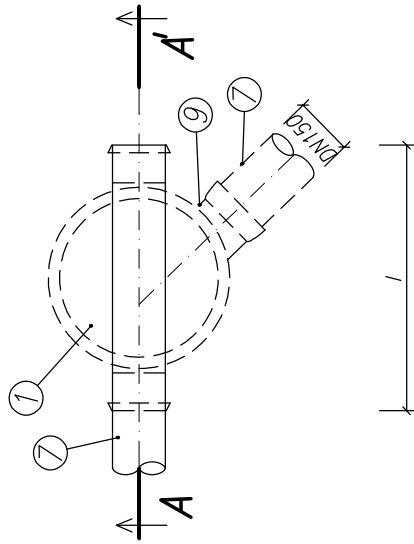

# OSAZENÍ JAKO SPÁDIŠTĚ

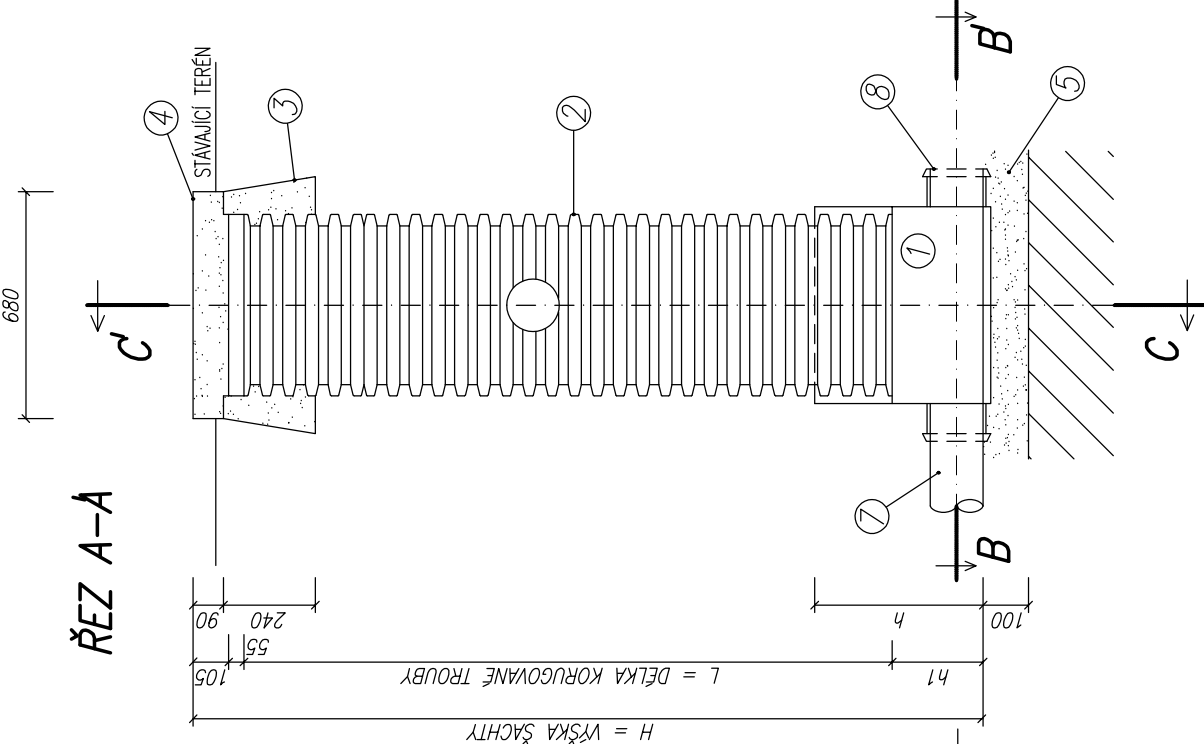

## LEGENDA

- 1 ŠACHTOVÉ DNO z PP  
2 SACHTOVÁ KORUGOVANÁ TROUBA DN 425mm  
3 BETONOVÝ KONUS  
4 BETONOVÝ POKLOP  
5 PISKOVÝ PODSTP  
6 PISKOVÝ OBSTP  
7 TROUBA PVC DN150(200) délky 200mm  
8 ZASLEPENÍ PRITOKOVÉHO HRDLA ZATÍKOU KGM150(200)  
9 SPOUKA "IN-SITU" Dv160mm

# OSAZENÍ FILTRAČNÍ ŠACHTY

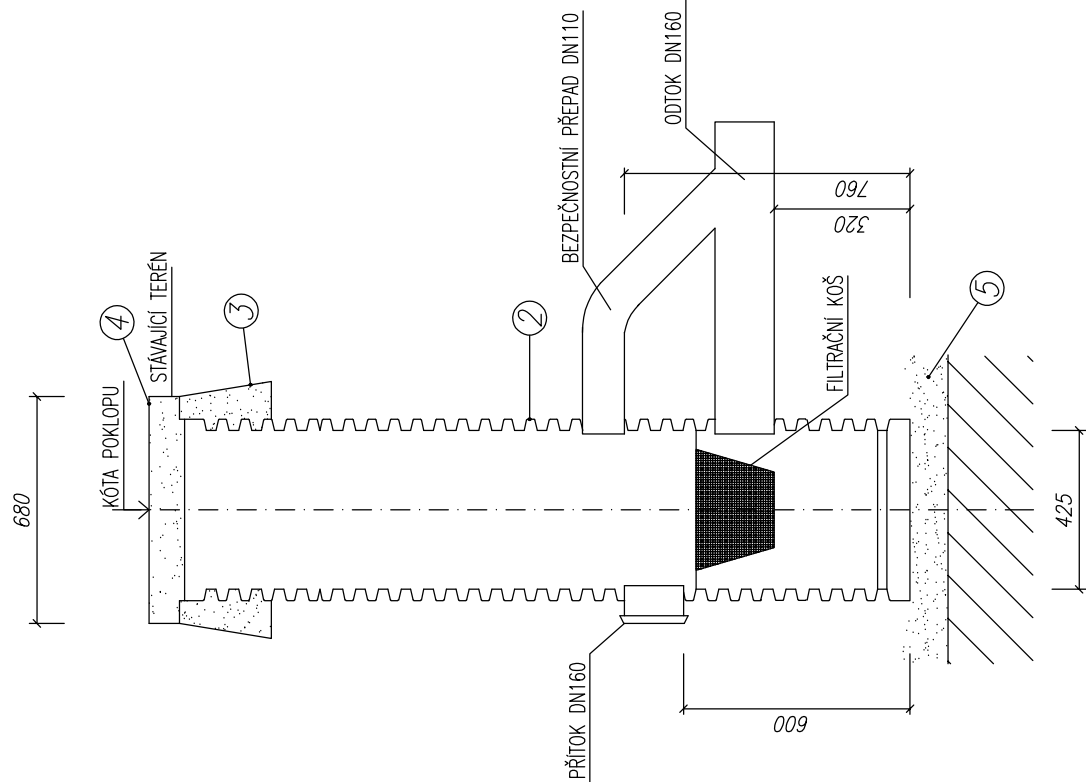

SPECIÁLNÍ PROFESÍ :	ZDRAVOTNÉ TECHNICKÉ INSTALACE
ZODPOVĚDNÝ PROJEKTANT :	ING. IVO MORAWITZ, IVO.MORAWITZ@GMAIL.COM, +420 776 177 104
VYPRACOVAL :	ING. IVO MORAWITZ, IVO.MORAWITZ@GMAIL.COM, +420 776 177 104

0,000 = 205,650 m n.m.

SOUŘ. SYSTÉM - JTSK  
VÝŠK. SYST. - BpV

AUTOR:	ING. ARCH. ROMAN GALE, ING. ARCH. RADEK PASTERNÝ, ING. ARCH. DAVID BUREŠ		
ZODPOVĚDNÝ PROJEKTANT:	ING. ARCH. ROMAN GALE, KŘIDLOVICKÁ 981/25, STARÉ BRNO, 603 00 BRNO		
VYPRACOVAL:	ING. PETER BABKA, TR. KPT. JAROŠE 26, 602 00 BRNO		
NÁZEV STAVBY:	NOVOSTAVBA DOMU S PEČOVATELSKOU SLUŽBOU - UBYTOVACÍ ZAŘÍZENÍ PRO SENIORY		
MÍSTO STAVBY:	BRATISLAVSKÁ 51, p.č. 140/1, 141, 142, 143, 144, k.ú. BRNO-ZÁBRDOVICE		
STAVEBNÍK:	STATUTÁRNÍ MĚSTO BRNO - BYTOVÝ ODBOR MMB, DOMINIKÁNSKÉ NÁMĚSTÍ 1, 601 67 BRNO		
STUPEŇ:	DOKUMENTACE PRO PROVÁDĚNÍ STAVBY		
ČÁST DOKUMENTACE:	D.1.4.1 ZDRAVOTNĚ TECHNICKÉ INSTALACE		
NÁZEV VÝKRESU:	číslo:	REVIZNÍ ŠACHTA DN 400	
PARÉ:		D.1.4.1.06	
DÁTUM:		03 / 2020	
MĚŘÍTKO:		1:25	